CALENDRIER DE COLLECTE DU TRI 2024

JANVIER

Lun	Mar	Mer	Jeu	Ven	Sam	Dim
1	2	3	4	5	6	7
8	9	10	11	12	13	14
15	16	17	18	19	20	21
22	23	24	25	26	27	28
29	30	31				

FÉVRIER

Lun	Mar	Mer	Jeu	Ven	Sam	Dim
			1	2	3	4
5	6	7	8	9	10	11
12	13	14	15	16	17	18
19	20	21	22	23	24	25
26	27	28	29			

MARS

Lun	Mar	Mer	Jeu	Ven	Sam	Dim
				1	2	3
4	5	6	7	8	9	10
11	12	13	14	15	16	17
18	19	20	21	22	23	24
25	26	27	28	29	30	31

AVRIL

Lun	Mar	Mer	Jeu	Ven	Sam	Dim
1	2	3	4	5	6	7
8	9	10	11	12	13	14
15	16	17	18	19	20	21
22	23	24	25	26	27	28
29	30					

MAI

Lun	Mar	Mer	Jeu	Ven	Sam	Dim
		1	2	3	4	5
6	7	8	9	10	11	12
13	14	15	16	17	18	19
20	21	22	23	24	25	26
27	28	29	30	31		

JUIN

Lun	Mar	Mer	Jeu	Ven	Sam	Dim
					1	2
3	4	5	6	7	8	9
10	11	12	13	14	15	16
17	18	19	20	21	22	23
24	25	26	27	28	29	30

JUILLET

Lun	Mar	Mer	Jeu	Ven	Sam	Dim
1	2	3	4	5	6	7
8	9	10	11	12	13	14
15	16	17	18	19	20	21
22	23	24	25	26	27	28
29	30	31				

AOÛT

Lun	Mar	Mer	Jeu	Ven	Sam	Dim
			1	2	3	4
5	6	7	8	9	10	11
12	13	14	15	16	17	18
19	20	21	22	23	24	25
26	27	28	29	30		

SEPTEMBRE

Lun	Mar	Mer	Jeu	Ven	Sam	Dim
						1
2	3	4	5	6	7	8
9	10	11	12	13	14	15
16	17	18	19	20	21	22
23	24	25	26	27	28	29
30						

OCTOBRE

Lun	Mar	Mer	Jeu	Ven	Sam	Dim
	1	2	3	4	5	6
7	8	9	10	11	12	13
14	15	16	17	18	19	20
21	22	23	24	25	26	27
28	29	30	31			

NOVEMBRE

Lun	Mar	Mer	Jeu	Ven	Sam	Dim
				1	2	3
4	5	6	7	8	9	10
11	12	13	14	15	16	17
18	19	20	21	22	23	24
25	26	27	28	29	30	

DÉCEMBRE

Lun	Mar	Mer	Jeu	Ven	Sam	Dim
						1
2	3	4	5	6	7	8
9	10	11	12	13	14	15
16	17	18	19	20	21	22
23	24	25	26	27	28	29
30	31					

SEMAINES PAIRES

LUNDI

Clastres
Flavy-le-Martel
Jussy

VENDREDI

Castres
Contescourt
Giffécourt

MERCREDI

Artemps
Aubigny-Aux-Kaisnes
Bray-Saint-Christophe
Fayet
Grugies
Lesdins
Morcourt
Omissy
Rouvroy
Tugny-et-Pont
Villers-Saint-Christophe

SEMAINES IMPAIRES

LUNDI

Cugny
Dury
Montescourt-Lizerolles
Ollezy
Saint-Simon
Sommette-Eaucourt

VENDREDI

Annois

MERCREDI

Dallon
Essigny-le-Petit
Fieulaine
Fonsomme
Fontaine-Lès-Clercs
Fontaine-Notre-Dame
Happencourt
Homblières
Marcy
Mesnil-Saint-Laurent
Neuville-Saint-Amand
Remaucourt
Seraucourt-le-Grand

AGGLO DU SAINT QUENTINOIS
l'Agglo proche de vous !

La collecte est assurée les jours fériés sauf pour les 3 dates suivantes : le **1er mai**, le **25 décembre** et le **1er janvier**. Les collectes seront rattrapées les 2 jours suivants ces jours fériés.
Merci de bien vouloir rentrer votre bac le plus tôt possible après la collecte. Les bacs sont la propriété de l'Agglo, ils doivent être nettoyés régulièrement par vos soins.
Les bacs non conformes aux consignes de collecte peuvent être refusés lors du ramassage.

MAINTENANT tous les EMBALLAGES & PAPIERS se trient

CONSULTEZ LE GUIDE DU TRI

À DÉPOSER EN VRAC, NON IMBRIQUÉS & BIEN VIDÉS

Bouteilles & flacons en plastique

Pour gagner de la place, pensez à aplatir vos bouteilles !

Emballages métalliques

Cartons & briques alimentaires

Tous les papiers, journaux, magazines

LES NOUVEAUX !

+ **Pots et barquettes en plastique**

+ **Boites et tubes en plastique**

+ **Sacs, sachets et films en plastique**

+ **Petits emballages métalliques**

www.agglo-saintquentinois.fr

le MÉMO TRI

Avec l'Agglo TRIEZ comme JAMAIS !

LES EMBALLAGES EN VERRE

Bouteilles, pots et bocaux

le tri du verre est récompensé près de chez vous ! Alors n'hésitez plus, cliiinkez !

Plus d'info sur agglo-saintquentinois.fr

Je télécharge l'application Cliiink® et je m'inscris.

Je me connecte à un conteneur en Bluetooth.

Chaque dépôt = 1 point.
Les points sont crédités d'ici 24 à 48H.

Je convertis mes points en bons d'achat sur l'appli.

LES DÉCHETS COMPOSTABLES

Epluchures, marc de café, sachets de thé, déchets verts...

LES TEXTILES

Vos vêtements, linge de maison et chaussures déposés ici seront reportés ou recyclés

Pour plus d'informations sur la 2e vie de vos textiles déposés, rendez-vous sur **www.refashion.fr/citoyen**

Ne déposez pas d'articles humides, ni souillés

LES DÉCHÈTERIES

Mobilier, déchets d'équipements électriques et électroniques, lampes et néons, déchets verts, gravats, bois...

Collecte valorisante sur rendez-vous pour votre mobilier et électroménager. Prise de rendez-vous auprès d'Agglo j'écoute au **03 23 06 30 06**

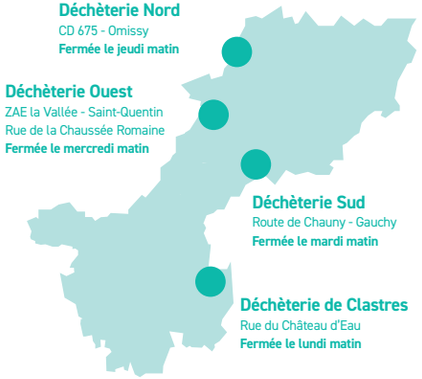

DU LUNDI AU SAMEDI :
9h – 12h et 13h30 – 17h (18h du 1er avril au 30 septembre)
DIMANCHE : 9h – 12h
Les horaires peuvent varier en fonction des conditions climatiques

Fermé les jours fériés

RÉPUBLIQUE FRANÇAISE Liberté Égalité Fraternité · ADEME · CITEO · Valor'Aisne · CYCLEVIA · ecomaison · Re_fashion · ecosystem recycler c'est protéger · ECO DDS · AGGLO DU SAINT QUENTINOIS l'Agglo proche de vous !

Un doute, une question, appelez le 03 23 06 30 06

agglo.saintquentinois